

PLAN FATADA PRINCIPALA LOCUINTA

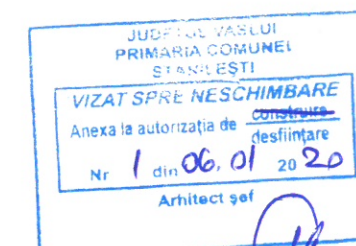

PLAN FATADA SECUNDARA LOCUINTA

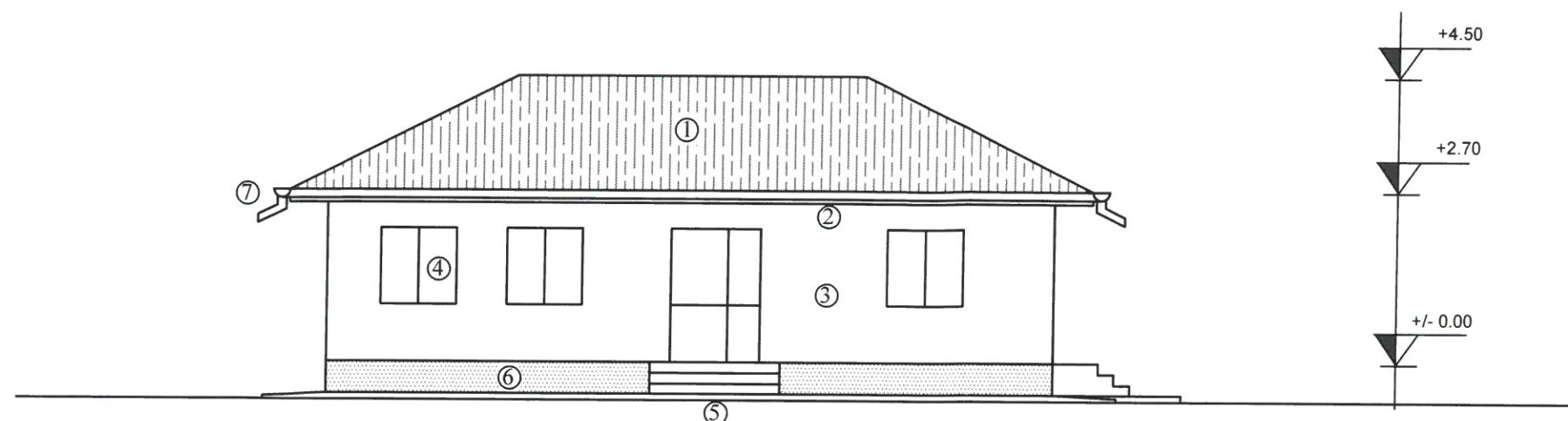
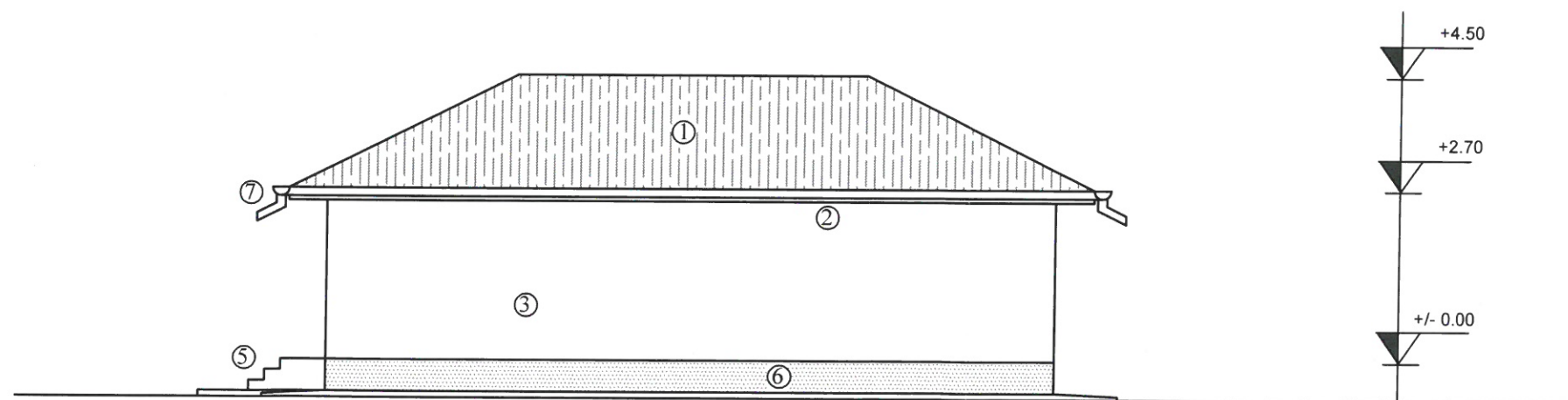

Nota: Pereti din lut cu paie, fara stalpi sau samburi in stare avansata de degradare, datorate infiltratiilor de apa.

Sarpanta din lemn si invelitoare din azbociment, degradata. Jgheaburi si aruncatoare din tabla zincata, degradate.

LEGENDA:

1. Invelitoare azbociment
2. Paze lemn
3. Tencuiala lut, spoita cu var hidratat
4. Tamplarie lemn rasinoase
5. Trepte beton
6. Jgheaburi tabla zincata
7. Soclu

SPECIFICATIE	NUME	SEMNATURA	BENEFICIAR/EXPERTIZA NR./DATA
<b>PFA ING. BLAJ IOAN</b> CUI: 21630092			Beneficiari: NECULITA MARIAN NECULITA MARIANA Adresa: Sat Pogonesti, Com. Stanilesti, Jud. Vaslui Titlu proiect: DESFIINTARE LOCUINTA SI ANEXA Amplasament: Sat Pogonesti, Com. Stanilesti Jud. Vaslui Titlu plansa: LOCUINTA FATADA PRINCIPALA SI SECUNDARA
SEF PROIECT	ing. Blaj Ioan	scara: 1/100	Proiect nr. 67
PROIECTAT	Arh. Bujdei V.	data: 2019	FAZA D.T.A.D.
DESENAT	ing. Blaj Ioan		PLANSA A4

PLAN FATADA PRINCIPALA ANEXA

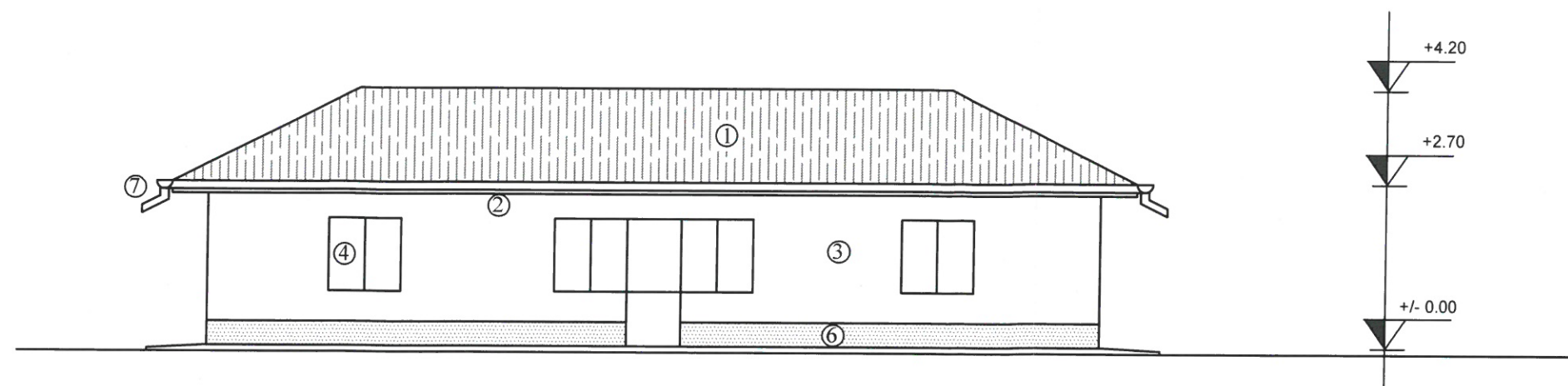

PLAN FATADA SECUNDARA ANEXA

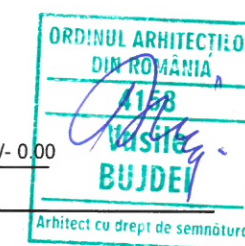
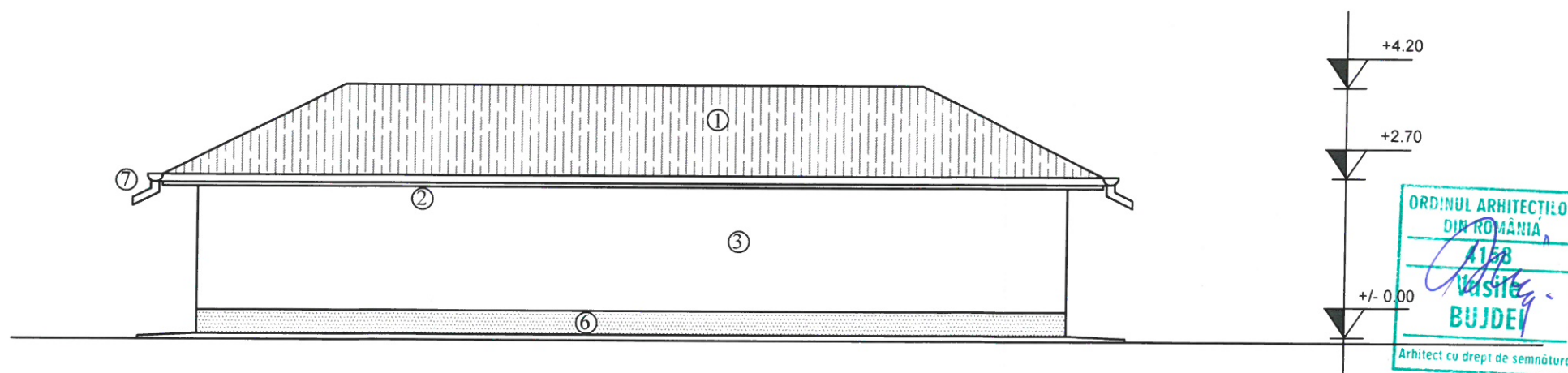

Nota: Pereti din lut cu paie, fara stalpi sau samburi in stare avansata de degradare, datorate infiltratiilor de apa.  
Sarpanta din lemn si invelitoare din azbociment, degradata.  
Jgheaburi si aruncatoare din tabla zincata, degradate.

- LEGENDA:
1. Invelitoare azbociment
  2. Pазie lemn
  3. Tencuiala lut, spoita cu var hidratat
  4. Tamplarie lemn rasinoase
  5. Trepte beton
  6. Jgheaburi tabla zincata
  7. Soclu

SPECIFICATIE	NUME	SEMNATURA	BENEFICIAR/EXPERTIZA NR./DATA
<b>PFA ING. BLAJ IOAN</b> CUI: 21630092			Beneficiari: NECULITA MARIAN NECULITA MARIANA Adresa: Sat Pogonesti, Com. Stanilesti, Jud. Vaslui Titlu proiect: DESFIINTARE LOCUINTA SI ANEXA Amplasament: Sat Pogonesti, Com. Stanilesti Jud. Vaslui Titlu plansa: ANEXA FATADA PRINCIPALA SI SECUNDARA
SEF PROIECT	ing. Blaj Ioan		Proiect nr. 67
PROIECTAT	Arh. Bujdei V.		FAZA D.T.A.D.
DESENAT	ing. Blaj Ioan		PLANSA A6